

**ΥΠΟΒΟΛΗ ΑΙΤΗΣΗΣ-ΔΗΛΩΣΗΣ
ΓΙΑ ΣΥΜΜΕΤΟΧΗ ΣΤΙΣ
ΠΑΝΕΛΛΑΔΙΚΕΣ ΕΞΕΤΑΣΕΙΣ ΓΕΛ
ΕΤΟΥΣ 2023
(μαθητές ή απόφοιτοι)**

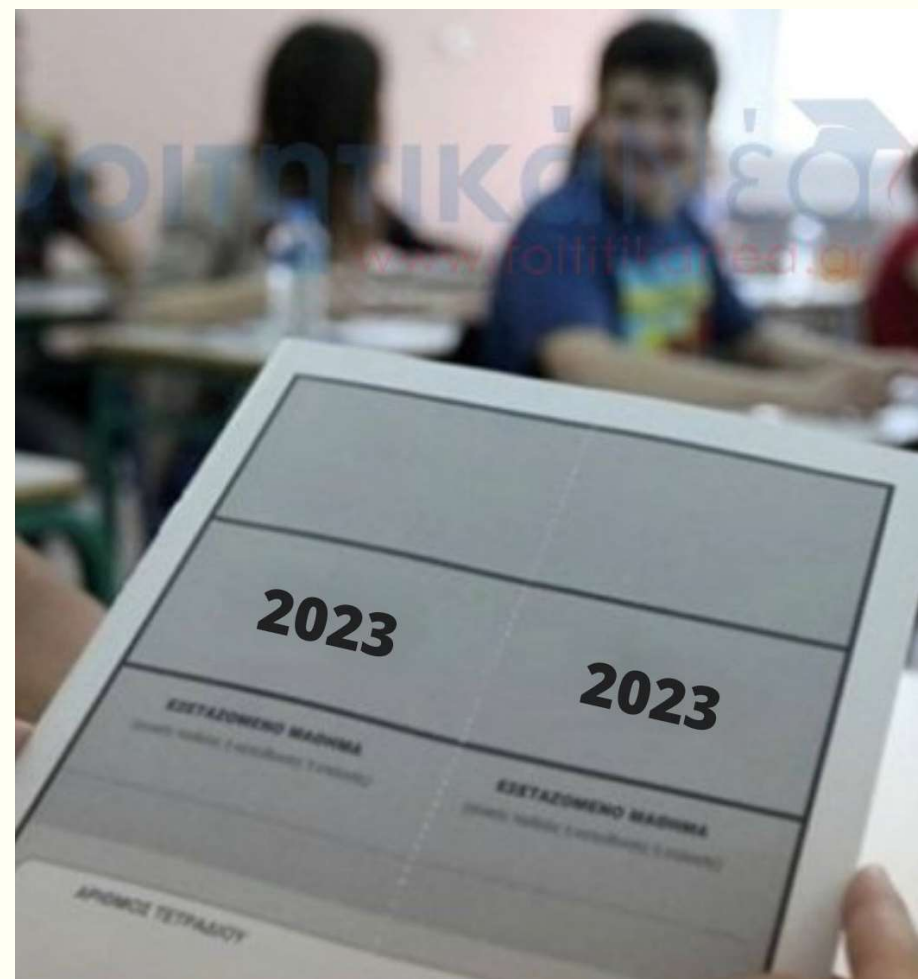

Προθεσμία

Τρίτη 29-11-2022 ως και

Δευτέρα 12-12-2022

ΑΠΟΚΛΕΙΣΤΙΚΑ



ΥΠΟΥΡΓΕΙΟ ΠΑΙΔΕΙΑΣ

στην επίσημη ιστοσελίδα www.minedu.gov.gr, στο σύνδεσμο ΕΞΕΤΑΣΕΙΣ

<https://www.minedu.gov.gr/geniko-lykeio-m/gel-aitisi-panel/50874-29-11-22-yponoli-aitisis-dilosis-gia-symmetoxi-stis-panelladikes-eksetaseis-ton-gel-i-epal-etous-2023>

Γενικές Πληροφορίες

Η Αίτηση – Δήλωση για συμμετοχή στις πανελλαδικές εξετάσεις υποβάλλεται από τους υποψηφίους/ες στα Λύκεια.

Ο κάθε μαθητής/ρια υπογράφει σε κατάσταση, με την οποία θα βεβαιώνεται ότι ενημερώθηκε για την Αίτηση – Δήλωση και για το περιεχόμενο της ιστοσελίδας του Υπουργείου Παιδείας, καθώς και ότι του χορηγήθηκε υπόδειγμα της Αίτησης- Δήλωσης

- **Πώς υποβάλλεται η δήλωση**
 - Ο/Η υποψήφιος/α συμπληρώνει χειρόγραφα την Αίτηση – Δήλωση
 - Στη συνέχεια την υποβάλλει στο Λύκειο για ηλεκτρονική καταχώριση
 - Μετά την ηλεκτρονική καταχώριση στο πληροφοριακό σύστημα myschool εκτυπώνονται **δύο** αντίγραφα.
 - Ο/Η υποψήφιος/α ελέγχει την ορθότητα των στοιχείων και ότι αυτά πράγματι ανταποκρίνονται στις επιθυμίες του, υπογράφει και στα **δύο** αντίγραφα και παραλαμβάνει ένα, το οποίο και φυλάσσει μέχρι το τέλος των εξετάσεων.
 - Το δεύτερο υπογεγραμμένο αντίγραφο φυλάσσεται στο Λύκειο κατάθεσης

Κατά την υποβολή της Αίτησης – Δήλωσης από τους υποψηφίους/ες παρακαλούμε να ενημερώνονται για τα εξεταζόμενα μαθήματα και για την επιλογή 1 μόνο συγκεκριμένου επιστημονικού πεδίου, ανάλογα με την ομάδα προσανατολισμού.

ΠΙΝΑΚΑΣ – ΠΑΝΕΛΛΑΔΙΚΕΣ ΕΞΕΤΑΣΕΙΣ 2023

ΠΑΝΕΛΛΑΔΙΚΑ ΕΞΕΤΑΖΟΜΕΝΑ ΜΑΘΗΜΑΤΑ ΑΝΑ ΟΜΑΔΑ ΠΡΟΣΑΝΑΤΟΛΙΣΜΟΥ ΚΑΙ ΕΠΙΣΤΗΜΟΝΙΚΟ ΠΕΔΙΟ

ΟΜΑΔΑ ΠΡΟΣΑΝΑΤΟΛΙΣΜΟΥ	ΕΠΙΣΤΗΜΟΝΙΚΟ ΠΕΔΙΟ	ΕΞΕΤΑΖΟΜΕΝΑ ΜΑΘΗΜΑΤΑ για τα οποία έχουν οριστεί συντελεστές βαρύτητας ανά Τμήμα με την Φ.253.1/148469/Α5/2021 (Β' 5399) και Φ.253.1/97339/Α5/2022 (ΦΕΚ 4187 Β') ΥΑ
ΑΝΘΡΩΠΙΣΤΙΚΩΝ ΣΠΟΥΔΩΝ	1 ^ο ΑΝΘΡΩΠΙΣΤΙΚΕΣ, ΝΟΜΙΚΕΣ & ΚΟΙΝΩΝΙΚΕΣ ΕΠΙΣΤΗΜΕΣ	<ol style="list-style-type: none"> 1. ΝΕΟΕΛΛΗΝΙΚΗ ΓΛΩΣΣΑ ΚΑΙ ΛΟΓΟΤΕΧΝΙΑ 2. ΑΡΧΑΙΑ ΕΛΛΗΝΙΚΑ (ΠΡΟΣΑΝΑΤΟΛΙΣΜΟΥ) 3. ΙΣΤΟΡΙΑ (ΠΡΟΣΑΝΑΤΟΛΙΣΜΟΥ) 4. ΛΑΤΙΝΙΚΑ (ΠΡΟΣΑΝΑΤΟΛΙΣΜΟΥ)
ΘΕΤΙΚΩΝ ΣΠΟΥΔΩΝ και ΣΠΟΥΔΩΝ ΥΓΕΙΑΣ	2 ^ο ΘΕΤΙΚΕΣ ΚΑΙ ΤΕΧΝΟΛΟΓΙΚΕΣ ΕΠΙΣΤΗΜΕΣ	<ol style="list-style-type: none"> 1. ΝΕΟΕΛΛΗΝΙΚΗ ΓΛΩΣΣΑ ΚΑΙ ΛΟΓΟΤΕΧΝΙΑ 2. ΦΥΣΙΚΗ (ΠΡΟΣΑΝΑΤΟΛΙΣΜΟΥ) 3. ΧΗΜΕΙΑ (ΠΡΟΣΑΝΑΤΟΛΙΣΜΟΥ) 4. ΜΑΘΗΜΑΤΙΚΑ (ΠΡΟΣΑΝΑΤΟΛΙΣΜΟΥ)
	3 ^ο ΕΠΙΣΤΗΜΕΣ ΥΓΕΙΑΣ ΚΑΙ ΖΩΗΣ	<ol style="list-style-type: none"> 1. ΝΕΟΕΛΛΗΝΙΚΗ ΓΛΩΣΣΑ ΚΑΙ ΛΟΓΟΤΕΧΝΙΑ 2. ΦΥΣΙΚΗ (ΠΡΟΣΑΝΑΤΟΛΙΣΜΟΥ) 3. ΧΗΜΕΙΑ (ΠΡΟΣΑΝΑΤΟΛΙΣΜΟΥ) 4. ΒΙΟΛΟΓΙΑ (ΠΡΟΣΑΝΑΤΟΛΙΣΜΟΥ)
ΣΠΟΥΔΩΝ ΟΙΚΟΝΟΜΙΑΣ ΚΑΙ ΠΛΗΡΟΦΟΡΙΚΗΣ	4 ^ο ΕΠΙΣΤΗΜΕΣ ΟΙΚΟΝΟΜΙΑΣ ΚΑΙ ΠΛΗΡΟΦΟΡΙΚΗΣ	<ol style="list-style-type: none"> 1. ΝΕΟΕΛΛΗΝΙΚΗ ΓΛΩΣΣΑ ΚΑΙ ΛΟΓΟΤΕΧΝΙΑ 2. ΜΑΘΗΜΑΤΙΚΑ (ΠΡΟΣΑΝΑΤΟΛΙΣΜΟΥ) 3. ΠΛΗΡΟΦΟΡΙΚΗ (ΠΡΟΣΑΝΑΤΟΛΙΣΜΟΥ) 4. ΟΙΚΟΝΟΜΙΑ (ΠΡΟΣΑΝΑΤΟΛΙΣΜΟΥ)

ΚΥΡΙΑ ΣΗΜΕΙΑ ΩΣ ΠΡΟΣ ΤΗ ΣΥΜΜΕΤΟΧΗ ΤΩΝ ΥΠΟΨΗΦΙΩΝ ΣΤΙΣ ΠΑΝΕΛΛΑΔΙΚΕΣ ΕΞΕΤΑΣΕΙΣ

- Για την εισαγωγή στα Τμήματα και τις Σχολές της Τριτοβάθμιας Εκπαίδευσης απαιτείται οι υποψήφιοι να έχουν επιτύχει την ΕΒΕ (Ελάχιστη Βάση Εισαγωγής) του Τμήματος ή της Σχολής. Στα τμήματα όπου απαιτείται η εξέταση ειδικού μαθήματος ή πρακτικής δοκιμασίας (αγωνίσματα) για την εισαγωγή υποψηφίων σε αυτά, τότε η πρώτη προϋπόθεση που απαιτείται για την εισαγωγή, είναι ο υποψήφιος να έχει πετύχει την ΕΒΕ ειδικού μαθήματος ή/και πρακτικών δοκιμασιών και σε κάθε περίπτωση την ΕΒΕ του τμήματος.

ΚΥΡΙΑ ΣΗΜΕΙΑ ΩΣ ΠΡΟΣ ΤΗ ΣΥΜΜΕΤΟΧΗ ΤΩΝ ΥΠΟΨΗΦΙΩΝ ΣΤΙΣ ΠΑΝΕΛΛΑΔΙΚΕΣ ΕΞΕΤΑΣΕΙΣ

- Οι μαθητές/τριες της τελευταίας τάξης Γενικού Λυκείου και οι απόφοιτοι-υποψήφιοι/ες, οι οποίοι/ες θα συμμετάσχουν στις πανελλαδικές εξετάσεις έτους 2023, θα εξεταστούν σε τέσσερα (4) μαθήματα και θα είναι υποψήφιοι/ες για ένα (1) μόνο συγκεκριμένο Επιστημονικό Πεδίο ανάλογα με την Ομάδα Προσανατολισμού όπου ανήκει ο/η υποψήφιος/α. Οι μαθητές/τριες εξετάζονται υποχρεωτικά στα μαθήματα της Ομάδας Προσανατολισμού που ήδη έχουν επιλέξει και παρακολουθούν, ενώ οι **απόφοιτοι** μπορούν να επιλέξουν να εξεταστούν στα μαθήματα οποιασδήποτε Ομάδας Προσανατολισμού.

ΚΥΡΙΑ ΣΗΜΕΙΑ ΩΣ ΠΡΟΣ ΤΗ ΣΥΜΜΕΤΟΧΗ ΤΩΝ ΥΠΟΨΗΦΙΩΝ ΣΤΙΣ ΠΑΝΕΛΛΑΔΙΚΕΣ ΕΞΕΤΑΣΕΙΣ

- Για κάθε Σχολή ή Τμήμα ή εισαγωγική κατεύθυνση οι **συντελεστές βαρύτητας** για καθένα από τα παραπάνω 4 πανελλαδικά εξεταζόμενα μαθήματα καθώς και για τα ειδικά μαθήματα και τις πρακτικές δοκιμασίες (αγωνίσματα για τα ΤΕΦΑΑ)
- Συντελεστές Βαρύτητας

ΚΥΡΙΑ ΣΗΜΕΙΑ ΩΣ ΠΡΟΣ ΤΗ ΣΥΜΜΕΤΟΧΗ ΤΩΝ ΥΠΟΨΗΦΙΩΝ ΣΤΙΣ ΠΑΝΕΛΛΑΔΙΚΕΣ ΕΞΕΤΑΣΕΙΣ

- Αν ο υποψήφιος/α δεν πάρει μέρος στην εξέταση μαθήματος Ομάδας Προσανατολισμού ή Γενικής Παιδείας που επέλεξε να εξετασθεί πανελλαδικά, τότε θεωρείται ότι εξετάσθηκε στο συγκεκριμένο μάθημα και πήρε γραπτό βαθμό μηδέν (0). Για να λάβει μέρος στη διαδικασία επιλογής για εισαγωγή θα πρέπει να έχει συμμετάσχει στις πανελλαδικές εξετάσεις **σε δύο από τα εξεταζόμενα μαθήματα της Ομάδας Προσανατολισμού που είχε δηλώσει.**

ΚΥΡΙΑ ΣΗΜΕΙΑ ΩΣ ΠΡΟΣ ΤΗ ΣΥΜΜΕΤΟΧΗ ΤΩΝ ΥΠΟΨΗΦΙΩΝ ΣΤΙΣ ΠΑΝΕΛΛΑΔΙΚΕΣ ΕΞΕΤΑΣΕΙΣ

- Η υποβολή της Αίτησης – Δήλωσης είναι καθοριστική και δεσμευτική για όλους τους υποψηφίους/ες που θα συμμετάσχουν στις πανελλαδικές εξετάσεις ΓΕΛ. Μετά την υποβολή της δεν τροποποιείται ούτε διορθώνεται.

ΚΥΡΙΑ ΣΗΜΕΙΑ ΩΣ ΠΡΟΣ ΤΗ ΣΥΜΜΕΤΟΧΗ ΤΩΝ ΥΠΟΨΗΦΙΩΝ ΣΤΙΣ ΠΑΝΕΛΛΑΔΙΚΕΣ ΕΞΕΤΑΣΕΙΣ

- Αν ο/η υποψήφιος/α, παρότι υπέβαλε Αίτηση-Δήλωση, **μετανιώσει** και δεν συμμετάσχει τελικά στις εξετάσεις, δεν θα μπει στη διαδικασία επιλογής για εισαγωγή στην τριτοβάθμια εκπαίδευση μέσω πανελλαδικών εξετάσεων το ίδιο έτος. **Ωστόσο**, αυτός ο/η υποψήφιος/α θα μπορεί οποιοδήποτε επόμενο έτος να συμμετάσχει στις πανελλαδικές εξετάσεις.

ΚΥΡΙΑ ΣΗΜΕΙΑ ΩΣ ΠΡΟΣ ΤΗ ΣΥΜΜΕΤΟΧΗ ΤΩΝ ΥΠΟΨΗΦΙΩΝ ΣΤΙΣ ΠΑΝΕΛΛΑΔΙΚΕΣ ΕΞΕΤΑΣΕΙΣ

Η διενέργεια των προκαταρκτικών εξετάσεων (ΠΚΕ) για την εισαγωγή στις Σχολές του Λιμενικού Σώματος, στις Στρατιωτικές Σχολές, στις Σχολές του Πυροσβεστικού Σώματος, στις Σχολές της Ελληνικής Αστυνομίας και των υγειονομικών εξετάσεων για τις Ακαδημίες Εμπορικού Ναυτικού προγραμματίζεται για την περίοδο **Μαρτίου-Απριλίου 2023**.

ΕΙΔΙΚΑ ΜΑΘΗΜΑΤΑ

Η δήλωση εξέτασης σε ειδικό μάθημα είναι **υποχρεωτική** για την εξέταση του υποψηφίου στο ειδικό μάθημα και την εισαγωγή σε Σχολές ή Τμήματα που απαιτούν ειδικό μάθημα. Για να μπορέσει τελικά να συμμετάσχει ο υποψήφιος στις διαδικασίες επιλογής για εισαγωγή σε Σχολές/Τμήματα με ειδικά μαθήματα απαιτείται αρχικά η **επίτευξη της ΕΒΕ ειδικού μαθήματος** σε καθένα από αυτά και εν συνεχεία η **επίτευξη της ΕΒΕ του αντίστοιχου Τμήματος**.

ΣΧΟΛΕΣ ή ΤΜΗΜΑΤΑ ΜΕ ΕΙΔΙΚΑ ΜΑΘΗΜΑΤΑ ή ΠΡΟΚΑΤΑΡΚΤΙΚΕΣ ΕΞΕΤΑΣΕΙΣ ή ΠΡΑΚΤΙΚΕΣ ΔΟΚΙΜΑΣΙΕΣ

- **Αγγλικά**

1. Αγγλικής Γλώσσας και Φιλολογίας ΕΚΠΑ / Αγγλικής Γλώσσας και Φιλολογίας ΑΠΘ / Ναυτιλιακών Σπουδών του ΠΑ.ΠΕΙ./ Τουριστικών Σπουδών του ΠΑ.ΠΕΙ. / Οικονομικής και Διοίκησης Τουρισμού Παν/μίου Αιγαίου / Τουρισμού του Ιονίου Παν/μίου

- **Γαλλικά/ Γερμανικά/ Ιταλικά /Ισπανικά**

1. Γαλλικής Γλώσσας και Φιλολογίας του ΕΚΠΑ / Γαλλικής Γλώσσας και Φιλολογίας του ΑΠΘ
2. Γερμανικής Γλώσσας και Φιλολογίας του ΕΚΠΑ / Γερμανικής Γλώσσας και Φιλολογίας του ΑΠΘ
3. Ιταλικής Γλώσσας και Φιλολογίας του ΕΚΠΑ / Ιταλικής Γλώσσας και Φιλολογίας του ΑΠΘ
4. Ισπανικής Γλώσσας και Φιλολογίας του ΕΚΠΑ

ΣΧΟΛΕΣ ή ΤΜΗΜΑΤΑ ΜΕ ΕΙΔΙΚΑ ΜΑΘΗΜΑΤΑ ή ΠΡΟΚΑΤΑΡΚΤΙΚΕΣ ΕΞΕΤΑΣΕΙΣ ή ΠΡΑΚΤΙΚΕΣ ΔΟΚΙΜΑΣΙΕΣ

- Διεθνών και Ευρωπαϊκών Σπουδών του ΠΑ.ΠΕΙ. / Διεθνών και Ευρωπαϊκών Σπουδών του ΠΑ.ΜΑΚ. / Διεθνών, Ευρωπαϊκών και Περιφερειακών Σπουδών του Παντείου Παν/μίου / Επικοινωνίας, Μέσων και Πολιτισμού του Παντείου Παν/μίου / Επικοινωνίας και Μέσων Μαζικής Ενημέρωσης του ΕΚΠΑ / Δημοσιογραφίας και Μέσων Μαζικής Επικοινωνίας του ΑΠΘ / Επικοινωνίας και Ψηφιακών Μέσων του Παν/μίου Δυτ. Μακεδονίας / Διοίκησης Τουρισμού του ΠΑ.Δ.Α. / Διοίκησης Τουρισμού του Παν/μίου Πατρών / Ανώτερες Σχολές Τουριστικής Εκπαίδευσης Ρόδου και Κρήτης εξετάζονται σε ένα από τα εξής ειδικά μαθήματα ξένων γλωσσών: «Αγγλικά», «Γαλλικά», «Γερμανικά», «Ιταλικά».
- Ξένων Γλωσσών, Μετάφρασης και Διερμηνείας του Ιονίου Πανεπιστημίου εξετάζονται σε δύο από τα εξής ειδικά μαθήματα ξένων γλωσσών: «Αγγλικά», «Γαλλικά», «Γερμανικά».

ΣΧΟΛΕΣ ή ΤΜΗΜΑΤΑ ΜΕ ΕΙΔΙΚΑ ΜΑΘΗΜΑΤΑ ή ΠΡΟΚΑΤΑΡΚΤΙΚΕΣ ΕΞΕΤΑΣΕΙΣ ή ΠΡΑΚΤΙΚΕΣ ΔΟΚΙΜΑΣΙΕΣ

- Μουσικών Σπουδών του ΕΚΠΑ / Μουσικών Σπουδών του ΑΠΘ εξετάζονται στα δύο ειδικά μαθήματα «Αρμονία» και «Έλεγχος Μουσικών Ακουστικών Ικανοτήτων».
- Αρχιτεκτόνων Μηχανικών του ΕΜΠ, του Πολυτεχνείου Κρήτης, του ΑΠΘ και των Πανεπιστημίων Θεσσαλίας, Πατρών, Δημοκρίτειου Θράκης και Ιωαννίνων / Γραφιστικής και Οπτικής Επικοινωνίας του ΠΑ.Δ.Α. / Εσωτερικής Αρχιτεκτονικής του ΠΑ.Δ.Α. / Εσωτερικής Αρχιτεκτονικής του ΔΙ.ΠΑ.Ε. εξετάζονται στα δύο ειδικά μαθήματα «Ελεύθερο Σχέδιο» και «Γραμμικό Σχέδιο».
- Συντήρησης Αρχαιοτήτων και Έργων Τέχνης του ΠΑ.Δ.Α. εξετάζονται ΜΟΝΟ στο ειδικό μάθημα «Ελεύθερο Σχέδιο».

Σχολές, για την εισαγωγή στις οποίες απαιτούνται προκαταρκτικές εξετάσεις

(Στρατιωτικές Σχολές/Αστυνομικές Σχολές/Σχολές Πυροσβεστικής
Ακαδημίας/Σχολές του Λιμενικού Σώματος και Σχολές Ακαδημίας
Εμπορικού Ναυτικού)

- Η δήλωση είναι **ενδεικτική** της επιθυμίας του υποψηφίου για την εισαγωγή σε αυτές.
- Όμως για να μπορέσει τελικά να συμμετάσχει ο υποψήφιος στις διαδικασίες επιλογής **απαιτείται να υποβάλει και αίτηση απευθείας** στο Στρατό, στην Αστυνομία, στην Πυροσβεστική, στο Λιμενικό ή στο Εμπορικό Ναυτικό σε χρονικό διάστημα που θα ορίζεται στις προκηρύξεις που θα εκδώσουν τα αρμόδια Υπουργεία και να κριθεί ικανός στις προκαταρκτικές εξετάσεις, οι οποίες προγραμματίζονται για την περίοδο Μαρτίου-Απριλίου 2023.
- Επισημαίνεται ότι για να είναι υποψήφιος για τις Σχολές αυτές **θα πρέπει να τις δηλώσει και στο Μηχανογραφικό του Δελτίο.**

Τμήματα, για την εισαγωγή στα οποία απαιτούνται **πρακτικές δοκιμασίες**

ΤΕΦΑΑ

- Όσοι επιθυμούν να είναι υποψήφιοι για τα ΤΕΦΑΑ, πρέπει στην Αίτηση-Δήλωση **να το δηλώσουν υποχρεωτικά**, για να μπορέσουν να συμμετάσχουν στα αγωνίσματα.
- Για να μπορέσει τελικά να συμμετάσχει ο υποψήφιος στις διαδικασίες επιλογής για εισαγωγή στα ΤΕΦΑΑ **απαιτείται να υποβάλει και σχετική αίτηση στις επιτροπές Υγειονομικής εξέτασης και πρακτικής δοκιμασίας** που θα πληροφορηθεί από το σχολείο του την περίοδο των εξετάσεων προκειμένου να συμμετάσχει στις **πρακτικές δοκιμασίες (αγωνίσματα)** και να **πετύχει την ΕΒΕ πρακτικών δοκιμασιών**.

Τμήμα Μουσικών Σπουδών του Ιονίου Πανεπιστημίου, στο Τμήμα Μουσικής Επιστήμης και Τέχνης του Πανεπιστημίου Μακεδονίας και στο Τμήμα Μουσικών Σπουδών του Πανεπιστημίου Ιωαννίνων

Εξετάζονται μέσω κοινών εισαγωγικών εξετάσεων πανελλαδικού επιπέδου στα εξής **δύο (2) μουσικά** μαθήματα:

- α) **Μουσική Εκτέλεση και Ερμηνεία**, με το οποίο αξιολογείται το επίπεδο οργανοχρησίας των υποψηφίων. Ως μουσικό όργανο εννοείται και η φωνητική τέχνη.
- β) **Μουσική Αντίληψη και Γνώση**, με το οποίο αξιολογείται το επίπεδο θεωρητικών και ακουστικών μουσικών γνώσεων.

Επιπλέον οι υποψήφιοι, μαθητές και απόφοιτοι, εξετάζονται μέσω των πανελλαδικών εξετάσεων των ΓΕΛ στο μάθημα **Νεοελληνική Γλώσσα και Λογοτεχνία ΓΕΛ**.

Απαραίτητες προϋποθέσεις για την εισαγωγή του υποψηφίου στα ανωτέρω 3 Τμήματα είναι

- α) ο υποψήφιος να επιτύχει σε καθένα μουσικό μάθημα βαθμό τουλάχιστον ίσο με το 30% του άριστα,
- β) ο μέσος όρος των βαθμών των δύο μουσικών μαθημάτων πρέπει να είναι τουλάχιστον ίσος με το 50% του άριστα και
- γ) ο υποψήφιος να έχει προσέλθει στην εξέταση του μαθήματος «Νεοελληνική Γλώσσα και Λογοτεχνία» των ΓΕΛ.

ΑΙΤΗΣΗ – ΔΗΛΩΣΗ ΥΠΟΨΗΦΙΟΥ/ΑΣ (ΜΑΘΗΤΗΣ/ΤΡΙΑ ή ΑΠΟΦΟΙΤΟΣ/Η) ΓΙΑ ΣΥΜΜΕΤΟΧΗ ΣΤΙΣ ΠΑΝΕΛΛΑΔΙΚΕΣ ΕΞΕΤΑΣΕΙΣ ΤΩΝ ΓΕΛ ΕΤΟΥΣ 2022



1. ΕΠΩΝΥΜΟ:	2. ΟΝΟΜΑ:
3. ΠΑΤΡΩΝΥΜΟ:	4α. ΜΗΤΡΩΝΥΜΟ: 4β. ΕΠΩΝ ΜΗΤΕΡΑΣ:
5. ΤΑΧ/ΜΙΚΗ ΔΙΕΥΘΥΝΣΗ:	6. ΤΗΛΕΦΩΝΑ:
7. ΦΥΛΟ (ΑΓΟΡΙ ή ΚΟΡΙΤΣΙ):	8. ΕΤΟΣ ΓΕΝΝΗΣΗΣ:
9. & 10. ΜΑΘΗΤΗΣ/ΡΙΑ ή ΑΠΟΦΟΙΤΟΣ/Η:	
11. & 12. ΑΙΤΗΣΗ ΓΙΑ ΣΥΜΜΕΤΟΧΗ ΣΤΙΣ ΠΑΝΕΛΛΑΔΙΚΕΣ ΤΩΝ ΗΜΕΡΗΣΙΩΝ ΓΕΛ ή ΤΩΝ ΕΣΠΕΡΙΝΩΝ ΓΕΛ (επιλέγεις ένα από τα δύο): ΗΜΕΡΗΣΙΟ	
13. Α.Δ.Τ./ΔΙΑΒΑΤΗΡΙΟ:	
14. ΚΩΔΙΚΟΣ ΑΡΙΘΜΟΣ ΥΠΟΨΗΦΙΟΥ/ΑΣ:	15. ΚΩΔΙΚΟΣ/ΟΝΟΜΑΣΙΑ ΛΥΚΕΙΟΥ ΚΑΤΑΘΕΣΗΣ:
16. ΚΩΔΙΚΟΣ/ΟΝΟΜΑΣΙΑ ΛΥΚΕΙΟΥ ΑΠΟΦΟΙΤΗΣΗΣ (μόνο για ΑΠΟΦΟΙΤΟ):	
17. ΑΥΞΩΝ ΑΡΙΘΜΟΣ ΟΝΟΜΑΣΤΙΚΗΣ ΚΑΤΑΣΤΑΣΗΣ:	

Συμπληρώνονται **ΜΟΝΟ** τα γραμμοσκιασμένα πεδία.

ΤΑΧ/ΜΙΚΗ ΔΙΕΥΘΥΝΣΗ: Δ. ΛΑΠΠΑ 28, 43131 ΚΑΡΔΙΤΣΑ



18. ΘΑ ΕΙΜΑΙ ΥΠΟΨΗΦΙΟΣ/Α ΜΟΝΟ ΓΙΑ ΤΑ 3 ΜΟΥΣΙΚΑ ΤΜΗΜΑΤΑ ΙΟΝΙΟΥ, ΙΩΑΝΝΙΝΩΝ & ΜΑΚΕΔΟΝΙΑΣ.

Σε αυτήν την περίπτωση συμπληρώνεις το Παράρτημα και τίποτα από το παρακάτω στοιχείο 19.

Υποψήφιος (μαθητής ή απόφοιτος) που ενδιαφέρεται ΜΟΝΟ για τα 3 Μουσικά Τμήματα:

Από την Αίτηση-Δήλωση των πανελλαδικών εξετάσεων συμπληρώνει τα στοιχεία 1-13 και το κουτάκι 18, τίποτα από το στοιχείο 19 και στη συνέχεια συμπληρώνει την Αίτηση-Υπεύθυνη Δήλωση για τα 3 Μουσικά Τμήματα

19. Δηλώνω ότι τα ανωτέρω ατομικά μου στοιχεία είναι ακριβή. Επίσης δηλώνω με την ένδειξη Χ ή συμπληρώνω στο αντίστοιχο γκρι κενό πλαίσιο, τις παρακάτω επιλογές:

α) Την Ομάδα Προσανατολισμού στα τέσσερα (4) μαθήματα της οποίας θα εξεταστώ πανελλαδικά, για να έχω πρόσβαση σε ένα μόνο επιστημονικό πεδίο (επίλεξε με Χ)

ΟΜΑΔΑ ΠΡΟΣΑΝΑΤΟΛΙΣΜΟΥ	ΕΠΙΣΤΗΜΟΝΙΚΟ ΠΕΔΙΟ	ΕΞΕΤΑΖΟΜΕΝΑ ΜΑΘΗΜΑΤΑ ΟΠ= Ομάδας Προσανατολισμού	ΕΠΙΛΕΓΕΙΣ ένα κουτάκι με Χ
ΑΝΘΡΩΠΙΣΤΙΚΩΝ ΣΠΟΥΔΩΝ	1 ^ο ΑΝΘΡΩΠΙΣΤΙΚΕΣ, ΝΟΜΙΚΕΣ & ΚΟΙΝΩΝΙΚΕΣ ΕΠΙΣΤΗΜΕΣ	1. ΝΕΟΕΛΛΗΝΙΚΗ ΓΛΩΣΣΑ ΚΑΙ ΛΟΓΟΤΕΧΝΙΑ 2. ΑΡΧΑΙΑ ΕΛΛΗΝΙΚΑ (ΟΠ) 3. ΙΣΤΟΡΙΑ (ΟΠ) 4. ΛΑΤΙΝΙΚΑ (ΟΠ)	
ΘΕΤΙΚΩΝ ΣΠΟΥΔΩΝ ΚΑΙ ΣΠΟΥΔΩΝ ΥΓΕΙΑΣ	2 ^ο ΘΕΤΙΚΕΣ ΚΑΙ ΤΕΧΝΟΛΟΓΙΚΕΣ ΕΠΙΣΤΗΜΕΣ	1. ΝΕΟΕΛΛΗΝΙΚΗ ΓΛΩΣΣΑ ΚΑΙ ΛΟΓΟΤΕΧΝΙΑ 2. ΦΥΣΙΚΗ (ΟΠ) 3. ΧΗΜΕΙΑ (ΟΠ) 4. ΜΑΘΗΜΑΤΙΚΑ (ΟΠ)	X
	3 ^ο ΕΠΙΣΤΗΜΕΣ ΥΓΕΙΑΣ ΚΑΙ ΖΩΗΣ	1. ΝΕΟΕΛΛΗΝΙΚΗ ΓΛΩΣΣΑ ΚΑΙ ΛΟΓΟΤΕΧΝΙΑ 2. ΦΥΣΙΚΗ (ΟΠ) 3. ΧΗΜΕΙΑ (ΟΠ) 4. ΒΙΟΛΟΓΙΑ (ΟΠ)	
ΣΠΟΥΔΩΝ ΟΙΚΟΝΟΜΙΑΣ ΚΑΙ ΠΛΗΡΟΦΟΡΙΚΗΣ	4 ^ο ΕΠΙΣΤΗΜΕΣ ΟΙΚΟΝΟΜΙΑΣ ΚΑΙ ΠΛΗΡΟΦΟΡΙΚΗΣ	1. ΝΕΟΕΛΛΗΝΙΚΗ ΓΛΩΣΣΑ ΚΑΙ ΛΟΓΟΤΕΧΝΙΑ 2. ΜΑΘΗΜΑΤΙΚΑ (ΟΠ) 3. ΠΛΗΡΟΦΟΡΙΚΗ (ΟΠ) 4. ΟΙΚΟΝΟΜΙΑ (ΟΠ)	

β) Τα ειδικά μαθήματα που τυχόν επιθυμώ να εξεταστώ (επίλεξε με X)

1) ΓΡΑΜΜΙΚΟ ΣΧΕΔΙΟ	X	2) ΕΛΕΥΘΕΡΟ ΣΧΕΔΙΟ	X
3) ΑΓΓΛΙΚΑ			
4) ΓΑΛΛΙΚΑ			X
5) ΓΕΡΜΑΝΙΚΑ			
6) ΙΤΑΛΙΚΑ			
7) ΙΣΠΑΝΙΚΑ			
8) ΑΡΜΟΝΙΑ ΚΑΙ 9) ΕΛΕΓΧΟΣ ΜΟΥΣΙΚΩΝ ΑΚΟΥΣΤΙΚΩΝ ΙΚΑΝΟΤΗΤΩΝ			

Τα 2 μουσικά μαθήματα για τα 3 Μουσικά Τμήματα με την ειδική διαδικασία εισαγωγής. 10) ΜΟΥΣΙΚΗ ΕΚΤΕΛΕΣΗ ΚΑΙ ΕΡΜΗΝΕΙΑ 11) ΜΟΥΣΙΚΗ ΑΝΤΙΛΗΨΗ ΚΑΙ ΓΝΩΣΗ Αν επιλέξεις αυτό το κουτάκι, πρέπει υποχρεωτικά να συμπληρώσεις και το ΠΑΡΑΡΤΗΜΑ	
---	--

γ) Αν τυχόν επιθυμώ να είμαι υποψήφιος για Σχολές Στρατιωτικές/Αστυνομικές/Πυροσβεστικές/Λιμενικού (δεν έχουν αυτό το δικαίωμα οι υποψήφιοι με τα εσπερινά ΓΕΛ), για Σχολές Ακαδημιών Εμπορικού Ναυτικού, για τα ΤΕΦΑΑ (επίλεξε με X)

1) ΣΤΡΑΤΙΩΤΙΚΕΣ ΣΧΟΛΕΣ *	
2) ΑΣΤΥΝΟΜΙΚΕΣ ΣΧΟΛΕΣ *	X
3) ΣΧΟΛΕΣ ΠΥΡΟΣΒΕΣΤΙΚΗΣ ΑΚΑΔΗΜΙΑΣ *	
4) ΣΧΟΛΕΣ ΑΚΑΔΗΜΙΩΝ ΕΜΠΟΡΙΚΟΥ ΝΑΥΤΙΚΟΥ *	
5) ΣΧΟΛΕΣ ΛΙΜΕΝΙΚΟΥ ΣΩΜΑΤΟΣ-ΕΛΛΗΝΙΚΗΣ ΑΚΤΟΦΥΛΑΚΗΣ *	
6) ΤΕΦΑΑ (υποχρεωτική δήλωση)	

* Οι ανάλογες προκαταρκτικές/υγειονομικές εξετάσεις για αυτές τις Σχολές θα γίνουν Μάρτιο-Απρίλιο 2022 και πριν από αυτό οι υποψήφιοι θα πρέπει να έχουν υποβάλει σχετική αίτηση στο αρμόδιο Υπουργείο.

Προσοχή ! **ΥΠΟΧΡΕΩΤΙΚΗ** Δήλωση εφόσον επιθυμώ ΤΕΦΑΑ

ΕΛΑΒΑ ΓΝΩΣΗ ΤΩΝ ΟΔΗΓΙΩΝ ΚΑΙ ΥΠΟΓΡΑΦΩ ΤΗΝ ΠΑΡΟΥΣΑ ΑΙΤΗΣΗ ΔΗΛΩΣΗ

Ο/Η ΔΗΛΩΝ/ΔΗΛΟΥΣΑ..... Ο/Η ΔΙΕΥΘΥΝΤΗΣ/ΡΙΑ ΤΟΥ ΛΥΚΕΙΟΥ..... ΗΜΕΡΟΜΗΝΙΑ ΠΑΡΑΛΑΒΗΣ:.....
(υπογραφή) (υπογραφή - σφραγίδα)